

# 生命教育~靜思 愛 關懷

台北慈濟醫院

蘇州慈濟門診部

2024.06.06

陳美慧

法號：慈慧

CHEN Mei-Hui

E-mail : [chenmeihui@tzuchi.com.cn](mailto:chenmeihui@tzuchi.com.cn)

# 安心的醫療

**Illness brings the worst suffering**

病痛是最痛苦的

**or have high status or low status**

不管他地位高或是貧賤

**we must first settle their minds**

要給他先安個心

**We need a loving medical team to**

要真有愛心的醫療團隊



2005.4.25  
Volunteer Assembly  
志工早會

**in order to give love and comfort**

那一種愛的陪伴與膚慰

# 歷練 磨練 鍛練 淬煉

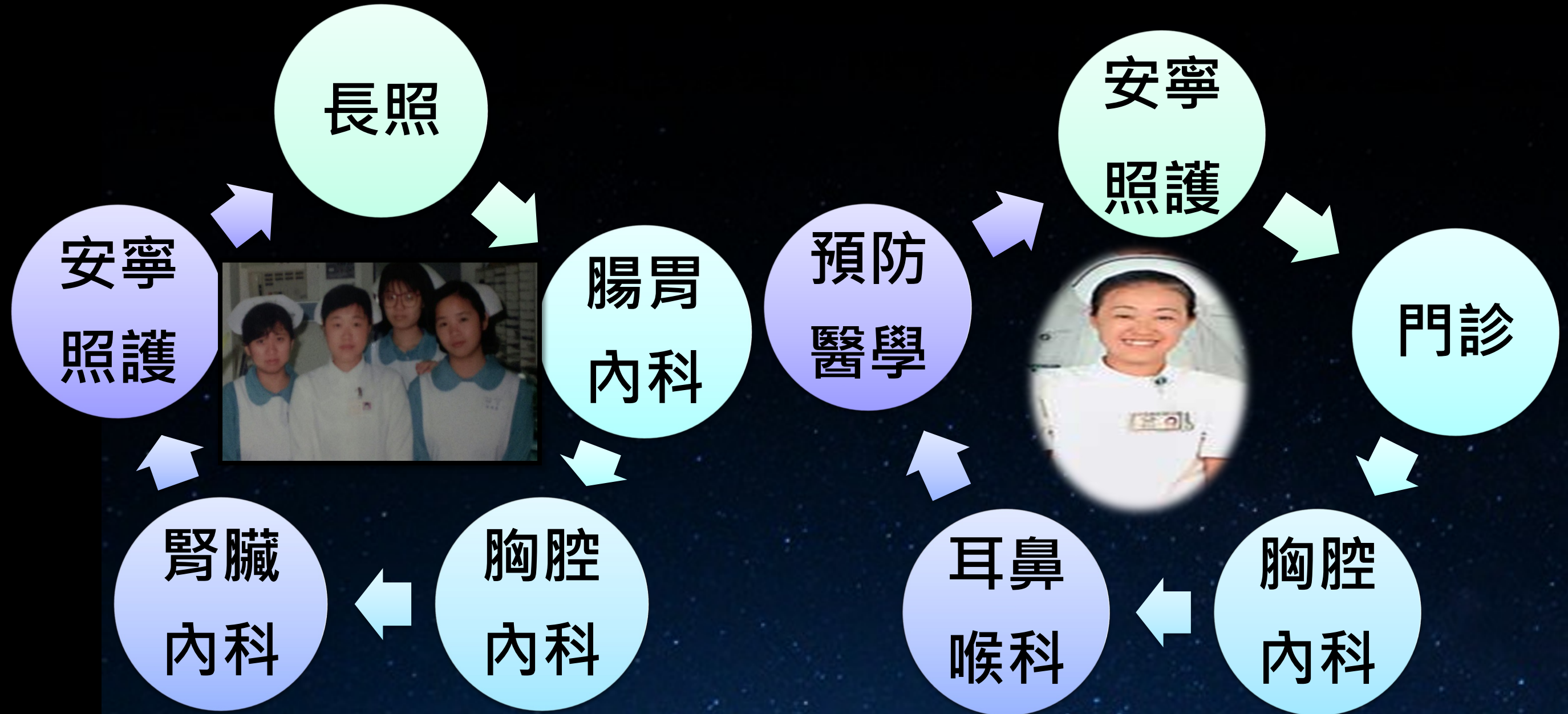

# 智慧 wisdom

comfort

caring



care



compassion



靜淨  
心

心如明月 照遍大地清淨性

敬

利他

蓮若菩提 開滿人間智慧花

自覺

+

覺他

=

覺行  
圓滿



生命在呼吸間

臨終關懷

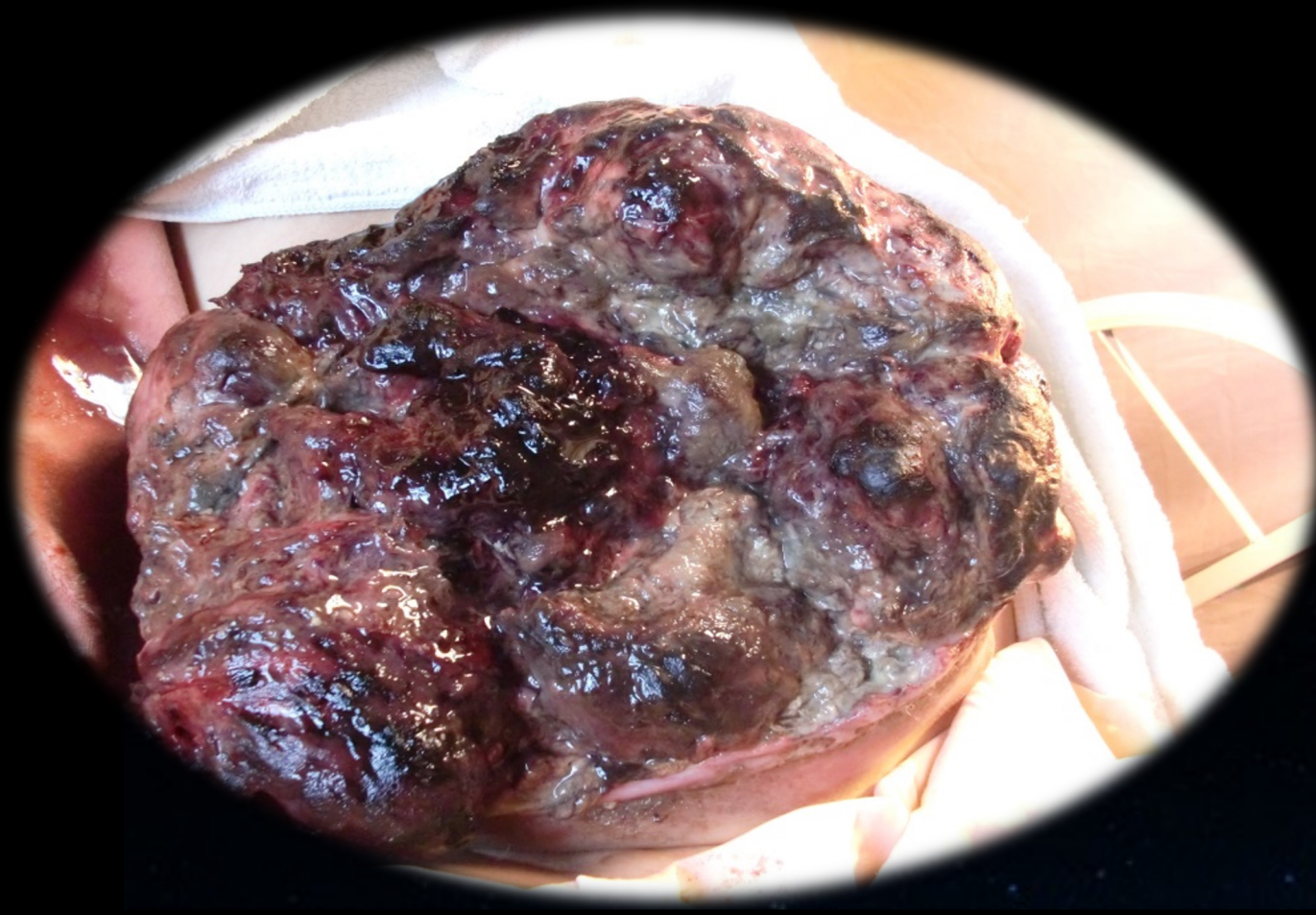

7







影片~1 安寧實錄

生命在「瞬」間~無常

# 瞬間

# 09:28

臺灣鐵路局  
2021.04.02 408次  
全票 自強(太魯閣)  
T.C.LTD EXP(TAROKO)

臺北  
Taipei

07:40開  
DEPARTURE

▼  
1車38號  
CAR.1 SEAT.38

花蓮  
Hualien

09:39到  
ARRIVAL

NT\$440

限當日當次車有效  
網刷[0022]會

N1010794099-1088  
1000-1093-0402 06:42

換[\*0402]

11



# 太魯閣號列車出軌事故



攝自 阿美族的歌 臉書

工程車翻覆撞擊處



策略长

香积  
秀绒师姐

医疗队  
秋鸿师姐

章权师兄  
珀玲师姐



8  
OHCA  
10人

7  
OHCA  
20人  
(以上)

6  
OHCA  
3人

5  
OHCA  
3人

第5到8節車廂最嚴重，超過30人死亡



香积  
家翎师姐

國人  
名日本人、1名澳門人

NTDAPT.V

## 太魯閣列車死傷慘 7.8節車廂逾30人無生命跡象

NTDTV NEWS



# 不可思議

台鐵太魯閣號出軌 | 第7、8節車廂傷亡最慘重  
都是死屍

TVBS  
新聞網



01 中國 | 香港

## 第6車廂毀損太嚴重 3小時只拖動5公尺



TVBS

更新於 6小時前 · 發布於 6小時前 · 黃靜瑩  
蘇凱程, 鍾尹倫

訂閱

11:06



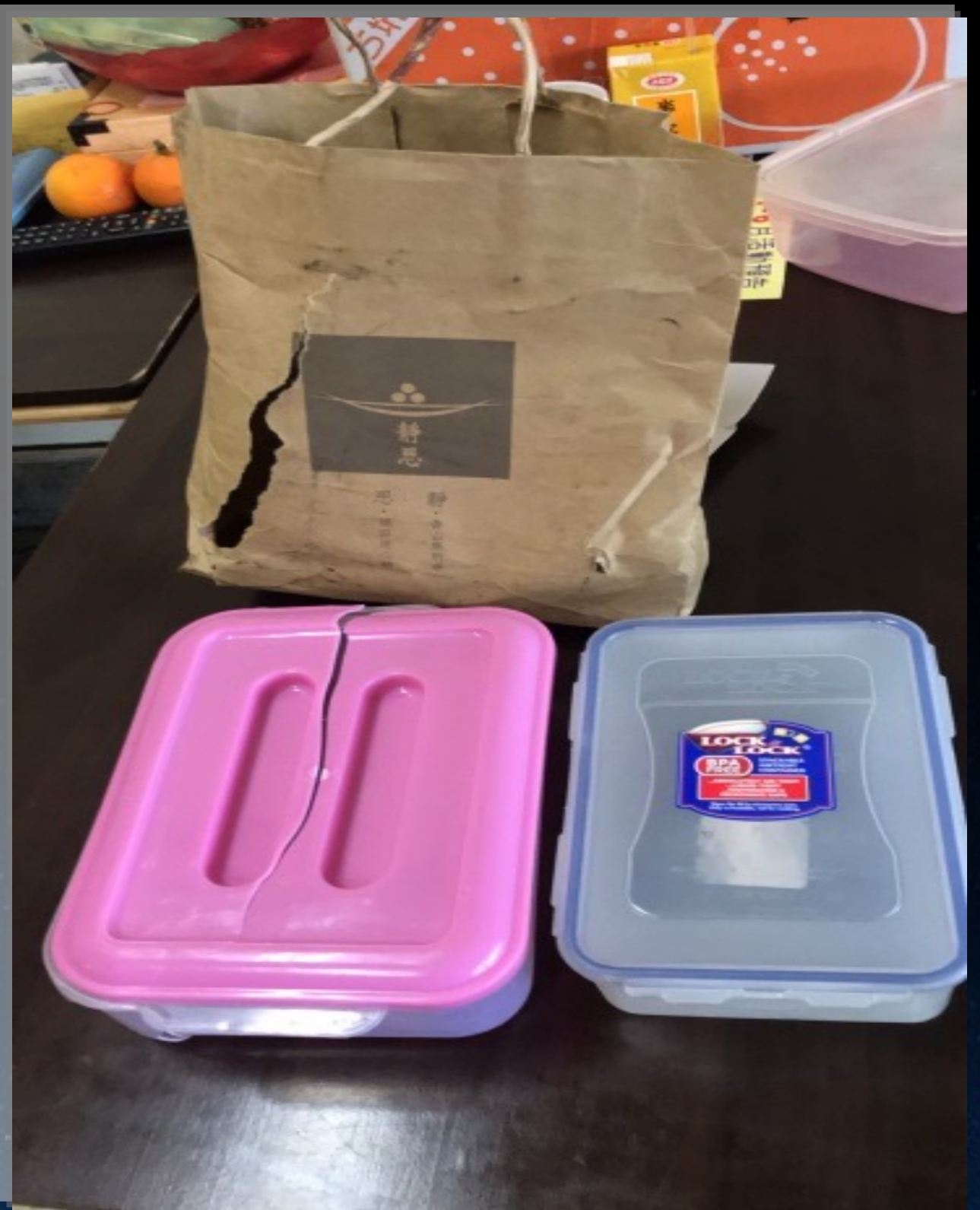



注意  
限高 4M  
高壓電危險  
請保持距離

應變程序表  
應變人員名單

11:26



無量義經



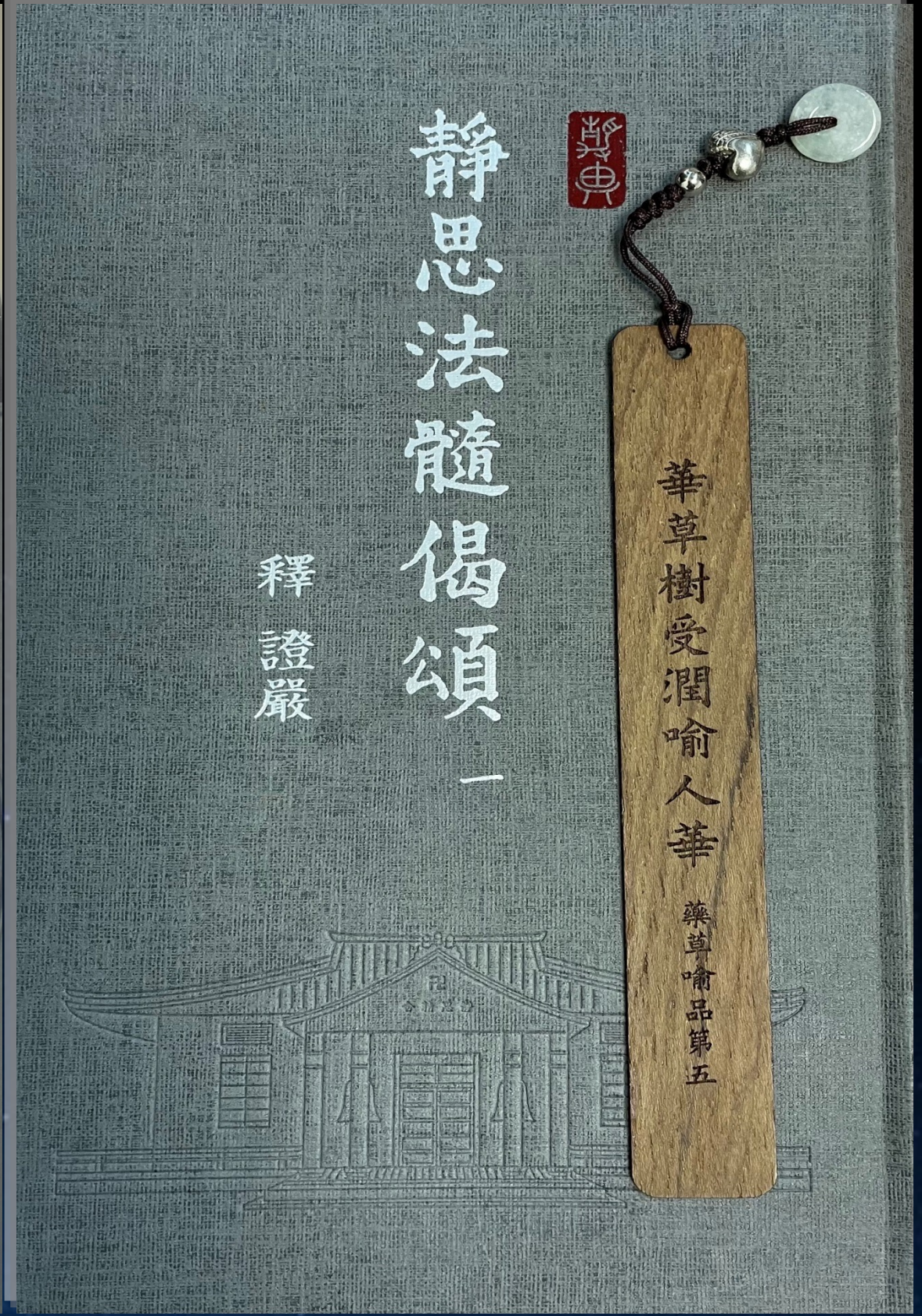

靜思法髓偈頌一

釋證嚴

華草樹受潤喻人華  
藥草喻品第五

# 眾人的守護



春節愉快  
 不是春節也愉快  
 吉祥如意  
 心想事成  
 加倍祝福  
 全家大小  
 人人健康  
 歲歲平安  
 平安健康  
 如影隨形  
 長相左右  
 志工  
 王真偉  
 祝福你  
 陳美慧  
 護理長

To:  
 美慧  
 Y長~



Dear 美慧姐:  
 感恩你在工作生活上總是相扶持，讓我不孤單，好  
 好照顧，謝謝！  
 生日快樂  
 王真偉



# 靜思錦囊



# 靜思錦囊盒

原來上人已經給我  
寶貴的智慧法門

我受眾人守護  
除了感恩更要精進

佛心師志  
悟心傳法



靜思錦囊盒

用法耕心田

滌心法入行

悲智真實道

守志信願行

# 職志合一



佛教慈濟基金會  
委員慈誠培訓證



地區別 花蓮  
姓名 陳美慧  
編號 A2319

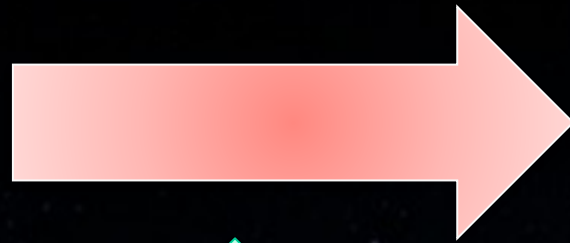

蘇州慈濟門診部  
SUZHOU TZUCHI CLINIC

管理室  
陳美慧  
主任





# 真誠心 ~ 愛與善方向

## 守护生命 守护健康 守护爱

生命是最尊贵、也是最平等的，在生老病死的嬗递中，病是最痛苦折磨的。1980年代会排除万难，启建医院，也是缘于“贫由病起，病因贫生”，循环往复，脱苦无期。当时台湾东部人口严重外流、人口老化，医疗设施远不如西部，唯有启建一座现代化的综合医院，生命才能得到保障。

### 福田一方邀天下善士

很感恩全台湾十几万会员大德的发心护持，为了我要在东台湾建院，有人磨破手皮，卖身为佣，先向老板预支三年的工资；也有不少幕后委员，既不曾来过花莲，也不曾与我见面，只听说师父要建院，就拿着本子一家家鞠躬弯腰劝募；更有许多委员，只要募到一万元就发愿礼佛一百零八拜，以此感恩发心大德……点点滴滴，说不尽的感人故事。当时常说，如果心血有形，医院的每一块砖，每一寸土地，都是用心血浇灌而成的。

### 心莲万蕊造慈济世界

慈济医院竣工启业后不久，慈济人开始分批轮流走入医院，以志工身份，温颜软语地在各个角落穿梭抚慰病患，同时搭起病患与医护间的桥梁，抚平家属焦躁不安的心绪。还扮演“标准化病人”，协助医学生熟悉临床技巧与病患沟通能力。在生命的最后甚至捐出大体，供医学生解剖实习；或捐作大体模拟手术，供医学系的准医师及台湾与海外的医师进行精密手术的训练。这群舍身菩萨，生前喜舍时间、体力、财力、心力，将生命的时光都奉献给慈济，身后还要发挥生命最后的使用权，奉献医学教育培育良医。即便说尽千言万语，都无法表达感恩于万一。

### 树立医疗人文典范

慈济医院是一座用无数爱心浇灌砌筑起来的医院，是守护生命的磐石；医师如“大医王”，济世救人，护士如“白衣大士”，观世音菩萨，闻声救苦，人人用生命走入生命，去抢救生命。感恩慈济的医护行政同仁都能抱持佛陀的本怀、菩萨的情操，视病如亲、亦视病如己，不只抢救生命，还启发心灵，提升生活质量，改善家庭环境。医护付出爱，病患回馈感恩情，这种至真至善至美的医病情，已在台湾树立起医疗人文的典范。

### 预防医学促健康

医疗，以救人为目的，每次听到医院克服困难将生命抢救回来，就感觉一切都值得。然而，一直有个心愿，希望能做好预防医学，在未病前做好健康检查，一旦发现，及早治疗，才能守护每个人常保健康。因缘聚合，慈济医疗志业与慈善园区落脚苏州，很期待慈济的医疗人文也能在苏州建立。期待人人有志一同，凝聚爱心，从苏州迈开健康促进的第一步，展现守护健康、守护爱的医疗典范。

恭录 证严上人开示



# 愛的足跡



# 拉長情 擴大愛



河北

26



# 因為需要 所以必要



# 感動身影

# 廣東





七樓

無力  
動力





福建



耆樂共享樂融融



# 慈善醫療 齊心協力







西醫  
賴靜妍醫師

中醫  
謝睿哲醫師



南京



中醫  
廖哲倫醫師





蘇州~明基醫院

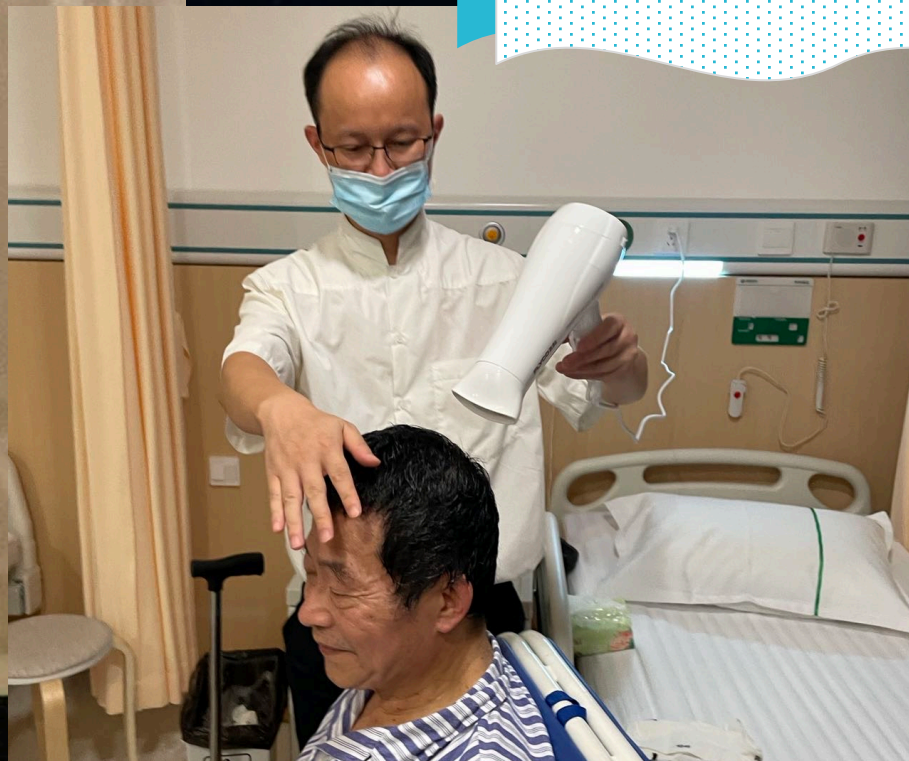



蘇州~新芽健康



# 醫療結合慈善 深耕社區





← 2021年9月8日  
20:56 苏州市 虎丘区

← 2021年9月17日  
21:34 苏州市 虎丘区

← 2021年10月5日  
20:44 苏州市 虎丘区

← 2021年10月28日  
20:14 苏州市 虎丘区



12月22日



9/13

9/17

10/5

10/28





影片~2 再靠近一點



# 蘇州藍十字腦科醫院 ~ 安寧合作





# 學士區書記 轉介個案





一牆之隔  
不得其門而入







# 耆樂融融

個案的哥哥前來瞭解  
體檢過程  
志工分享自種蔬菜

# 會醫人 趙三虎師兄

姓名: 趙三虎  
ID: 320504195710263017  
日期: 2022/11/9  
時間: 11:40 壹米  
片號: SCR20220014679  
查位置: HFS  
查說明: Head^1\_headRoutineSeq (Adult)  
列說明: HeadSeq 5.0 IG1s  
1 - 11 (全部) >

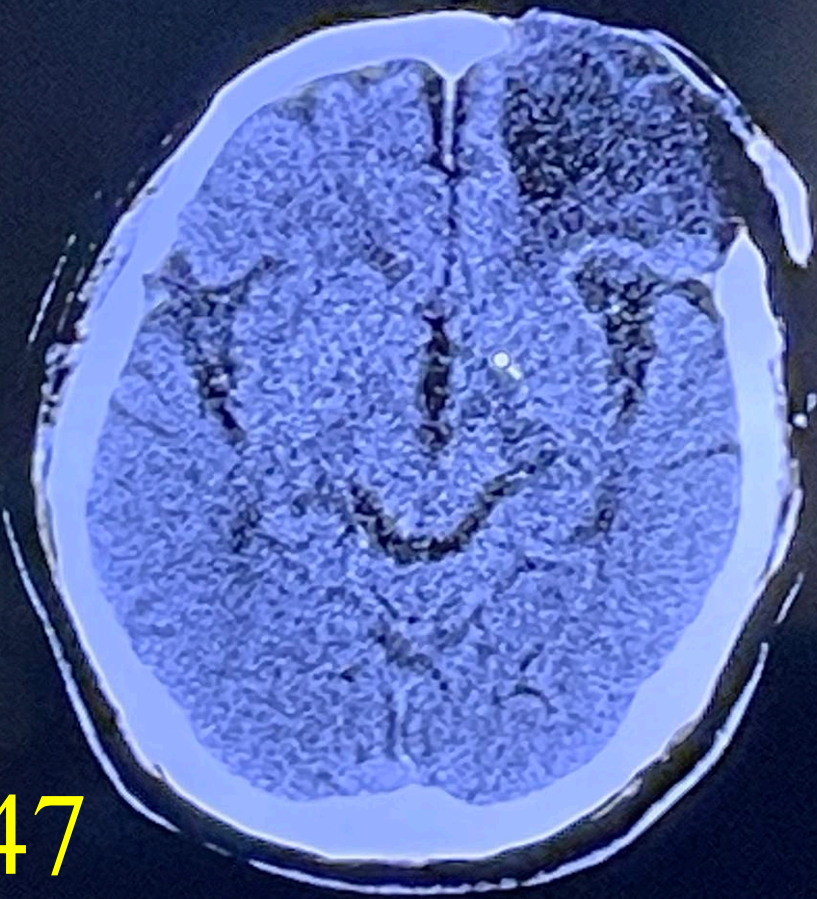

47





慈善醫療  
全人全家  
全隊運作





日期	餐前	餐后	下午餐前	餐后
11/21	6:30 10.8		14:30	13.0
230	6:30 9.7	9:35 13.1		

日期	餐前	餐后	餐前	餐后
4/21	10.8	下午 13.0	6.2	
230			16.7	14.3

苏州同济门诊部门诊处方

姓名: 符如胜 性别: 男 年龄: 65 日期: 2022-11-18

临床诊断: 2型糖尿病

处方内容: 达格列净片 5g x 1盒  
5g qd po

药效相同 视经济可替换

调整药, 进口药

调整药, 国产药

增加阿司匹

调整后用药

博迪同 瑞尔® 甲钴胺片 COBALAMIN TABLETS 30片

步长® 脑心通胶囊 BUCHANG NAOXINTONG CAPSULE

非洛地平缓释片 5毫克 波依定 高 2次 阿斯利康药业(中国)有限公司

MERCK 格华止® 盐酸二甲双胍片 0.5克/片 x 20片 3次

风定宁® 非布司他片 FEBUXOSTAT TABLETS 40mg x 12片

Pfizer 立普妥® 阿托伐他汀钙片 20mg 7片 血管硬化

华怡平® 伏格列波糖片 0.2mg/片 x 30片 3

格列齐特缓释片 达美康® 缓释片 格列齐特 30mg 糖 30片 早一次 一次一粒

降血压药 奥美沙坦酯片 傲坦® 7片 20毫克

第一三共制药(上海)有限公司

处方遗失不补 姓名涂改无效 门诊处方三日有效

苏州同济门诊部收费收据

报核联

挂号费

诊疗费 其中: 个人账户: 个人自付

合计: 其中: 个人账户: 现金结付





52

24.  
 07:30 南瓜. 鸡蛋. 奶粉  
 09:30 蔬菜 13u  
 12:00 米玉屑粉饭 1.5碗  
 白薯(油)  
 12:10 药(+)  
 12:20 BP: 115/75, 87.  
 Diamicon 30mg 1# Bid.  
 达美康.  
 阿卡波糖片 50mg 1# Tid  
 Glucobay  
 Lotus 13u QD  
 (甘精)  
 药前 个个  
 晚餐 剩  
 1碗饭  
 菜  
 药(+)  
 BP: 137/89  
 HR: 90  
 伏格列  
 Tid 0.2mg  
 Voglibase  
 Glucophage  
 0.5g  
 1# Tid



15:30  
 16:30 饭 1碗  
 17:00  
 毛豆 1:5碗  
 粥 1碗  
 药



四十年來 第一次合照





# 慈善醫療 五全照護





二女兒：輕度智障、癲癇



大女兒：自閉症

## 孫爸爸全家人的生活還境



孫爸爸：無法工作



太太：精神障礙





## 影片3 ~ 阜寧



獻上祝福  
全家幸福感動

# 慈濟從善門入

一善

海南





● 福慧 / 智慧

● 不會 ↓ 會

— — 慧



會所是幸福美滿



● 激 (感) 動

● 機 動

● 變 動

三

動

動



● 活  
化

● 轉  
化

● 內  
化

● 消  
化

四  
化

● 事  
過  
莫  
追

● 事  
來  
莫  
推

● 事  
少  
莫  
愁

● 事  
多  
莫  
憂

四  
莫



● 司機

● 總機

● 香積

● 提款機

● 按摩機

五樂

● 樂于配合

● 樂在其中

● 苦中作樂

● 拔苦予樂

● 恒持(久)常樂

五機

六  
心

◆ 串联爱心

◆ 啟發悲心

◆ 凡事用心

◆ 做得感心

◆ 您我安心

◆ 人人淨心



# 七法

● 知法

● 做法

● 求法

● 聞法

● 修法

● 說法

● 通達諸法

八道(行)

● 正知見

● 正思惟

● 正語

● 正業

● 正命

● 正精進

● 正念

● 正定

# 九實值(四實五值)

● 落實

● 確實

● 務實

● 精實

● 去我執 ↓ 增產值

● 做慈濟 ↓ 要品質

● 自身行 ↓ 需氣質

● 要恒持 ↓ 有價值

● 福慧命 ↓ 能保值



# 十力(實力)

- 壓力 助力
- 願力 動力
- 執行 能力
- 盡心盡力
- 借力使力(協力)
- 便利 變力
- 幽默想象力
- 恒持 毅力
- 人生更美麗

# 十在心路(慈悲心路)

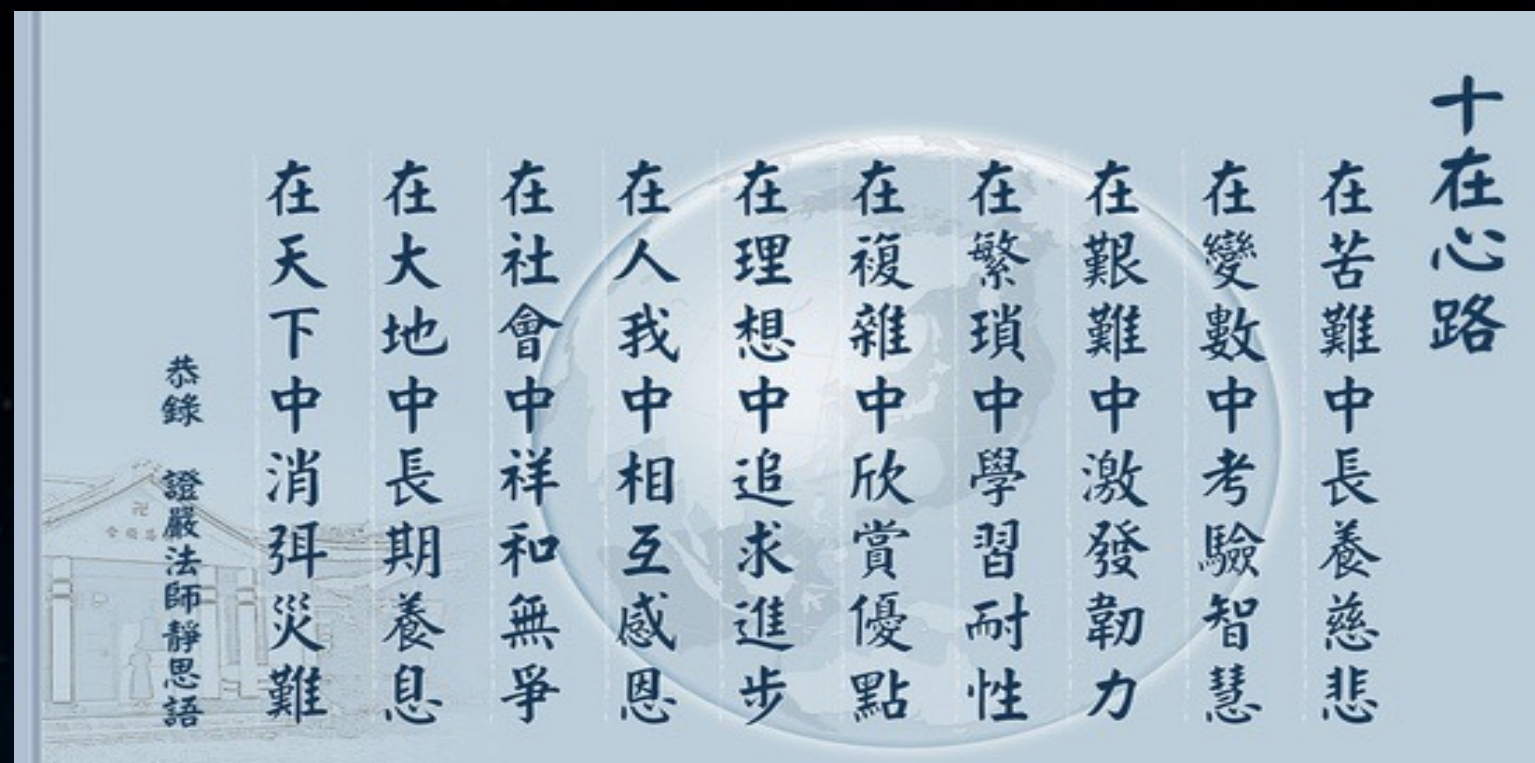

# 十(實)在心得(德)

守護生命 守護愛

護理工作 護理志業

技術是我們的工具

我們的橋樑~~愛

雙手的付出已不再是技能 ~ 良能

秒秒苦諦示現 我們共行

谦卑领受 领悟「苦集滅道」

感恩病人给我生命的全部

恒持我心 莫忘初衷

悲心願力 如常行

**世界充滿愛**

**生命的使命與價值**



世

# 影片4 ~媽媽心



人本醫療 尊重生命  
守護生命 守護健康 守護愛

The three prerequisites  
of good spiritual  
health are: optimism,  
understanding, and love.

心靈健康三要-樂觀、善解、有愛~恭錄靜思語